

小学生
コース

中学生
コース

5教科対応
定員12名

 blearnch

今からでも間に合う!! 高校入試 対策

キャンペーン中!!

先着5名

<入塾金>

~~5,000円~~

無料



iPadによる
個別指導 × **e-ラーニング**で
生徒一人一人の「わからない」を
すぐに解決! & 苦手を克服!

入塾生の歩み

中学2年生
Aさん



英語39点から75点へアップ!

be動詞と一般動詞の使い分けなど、基礎からじっくり1年かけて文法をかためました。並行して単語力をつけていくことで、少しずつ点数が上がり、平均点を超えることができました。

中学3年生
Sさん



数学27点から81点へアップ!

プラス、マイナスを間違えることが多かったため、1年生の基礎計算から取り組みました。正負の計算、文字式の計算が身につくと、ミスが減り、徐々にテストの点数も上がりました。

中学3年生
Iさん



社会40点から84点へアップ!

苦手意識から試験勉強が後回しになり、他教科に比べて学習時間が少ないことが点数の伸びない原因でした。毎週1回学習の時間をとることで、学習量も増え、すぐに結果もついてきました。

学習塾ランチ
吉岐本校

TEL:080-1740-1535



週3回開講、子どもの足で歩いて通える場所に塾ができました!
豊かな個性を育みながら、この町でのびのび学んで欲しい。

場所 CONNETひまわり(吉岐武原塾)
吉岐市郷ノ浦町本村触637(吉岐合同庁舎となり)

開講 毎週 月・水・金曜日 開始 15:30 終了 20:00

その他の曜日や時間をご希望の方は、ご相談ください。

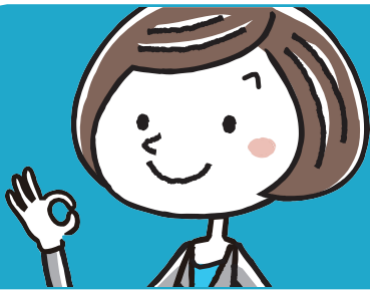

「少し」を「長く」続けられる理由。

無理なく学習に取り組める「学習塾ランチ 3つの秘密」

① 習慣を作る場所

学習習慣を身につけるために環境を変えることはとても効果的です。学習塾ランチは、ご家庭の近くにあることで通塾の負担を少なくします。部活動や家庭での時間を増やすことで、学習習慣の形成をサポートします。

② 大人のサポート

学習習慣を身につけるために環境を変えることはとても効果的です。学習塾ランチは、ご家庭の近くにあることで通塾の負担を少なくします。部活動や家庭での時間を増やすことで、学習習慣の形成をサポートします。

③ 個別カリキュラム

学習習慣を身につけるために環境を変えることはとても効果的です。学習塾ランチは、ご家庭の近くにあることで通塾の負担を少なくします。部活動や家庭での時間を増やすことで、学習習慣の形成をサポートします。

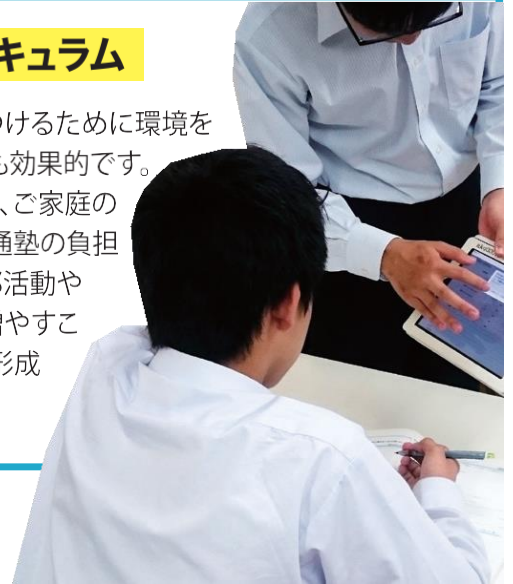

授業料

学年プラン	小学生コース(60分)	中学生コース(90分) ※入試対応
週1コマ (月4回)	6,100 円/月	10,200 円/月
週2コマ (月8回)	10,200 円/月	16,300 円/月
週3コマ (月12回)	 <ul style="list-style-type: none"> ・ 1人1台のiPad使用 ・ 繰り返し学習で効果的 ・ 学習データを記録 	21,400 円/月
週4コマ (月16回)		25,500 円/月



塾長 武原 由里子

分かる楽しさ、自ら学ぶ習慣を身につけるために、一人ひとりの個性を伸ばし、未来を生きる力をサポートします。地域の第三の居場所(サードプレイス)として、香岐の未来を支える人財を育てます。カウンセリングやオンラインコーチングも行っております。詳細は下記までお問い合わせください。

自習室としての利用も可能です!

自習室ひまわりはどなたでもご利用頂ける学習空間です。資格試験の勉強に、定期試験の勉強に、集中して学びたいあなたを応援します。

- スポット利用
1回90分 500円
- 月額利用料
8,000円/月



	もっと身近に学びの場を。 地域出張型の個別指導	<h1>学習塾ランチ</h1>	
	体験授業・お問合せ ※平日 9:00 - 20:00		